COMPLESSO STOCCAGGIO ALTA ATTIVITA' – EDIFICIO TIPO – PIANTE –

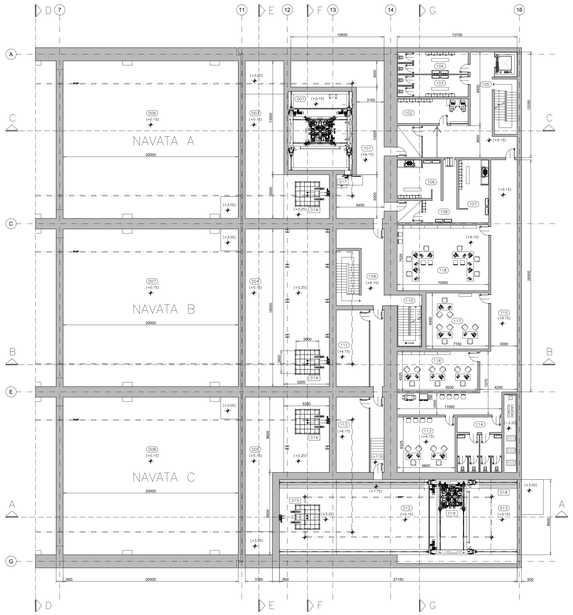

PIANTA PARZIALE PIANO PRIMO

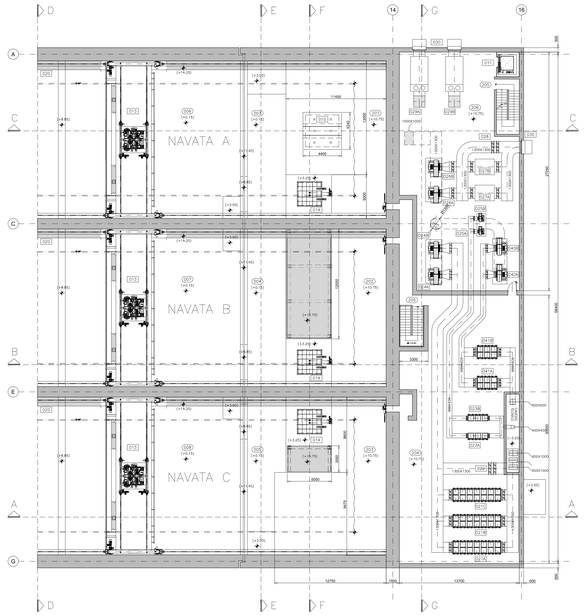

PIANTA PARZIALE PIANO SECONDO

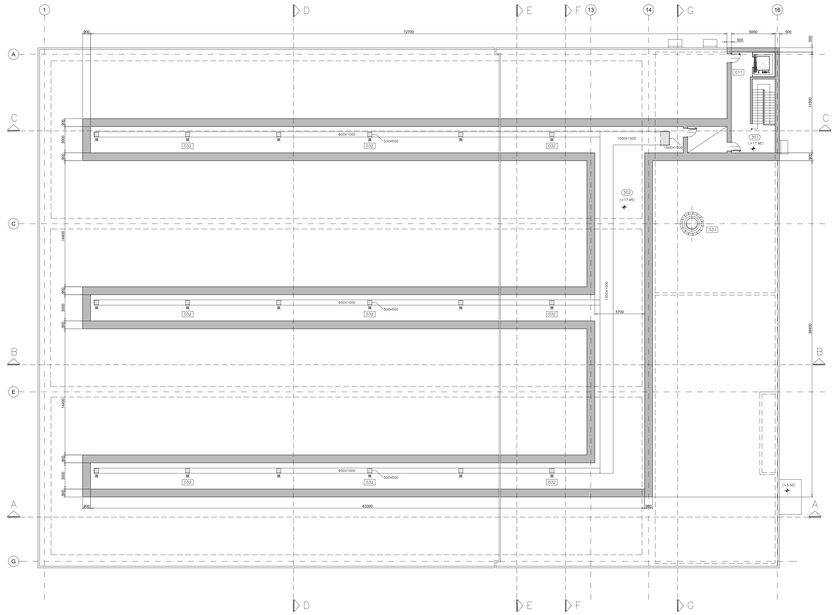

PIANTA PIANO COPERTURA

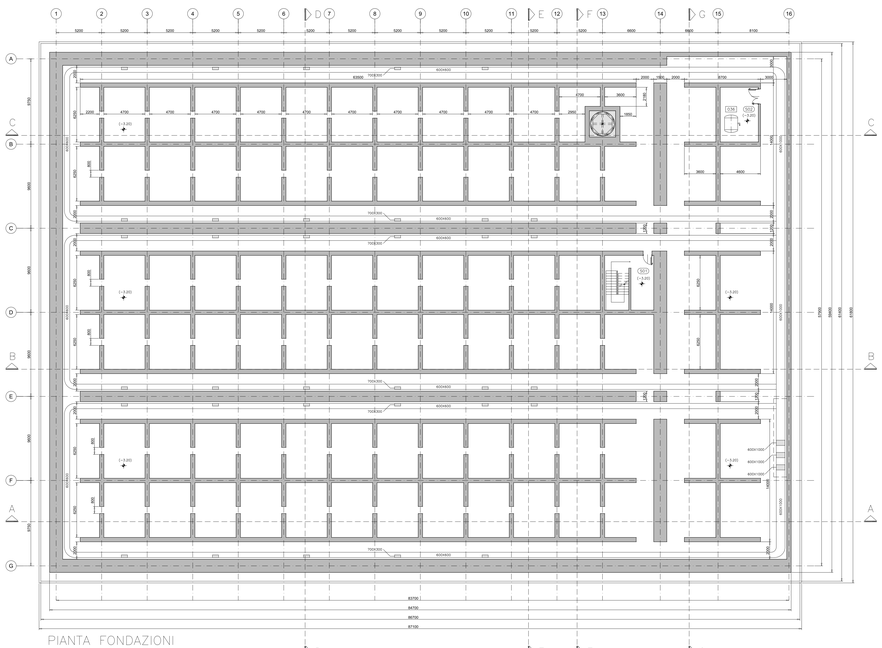

PIANTA FONDAZIONI

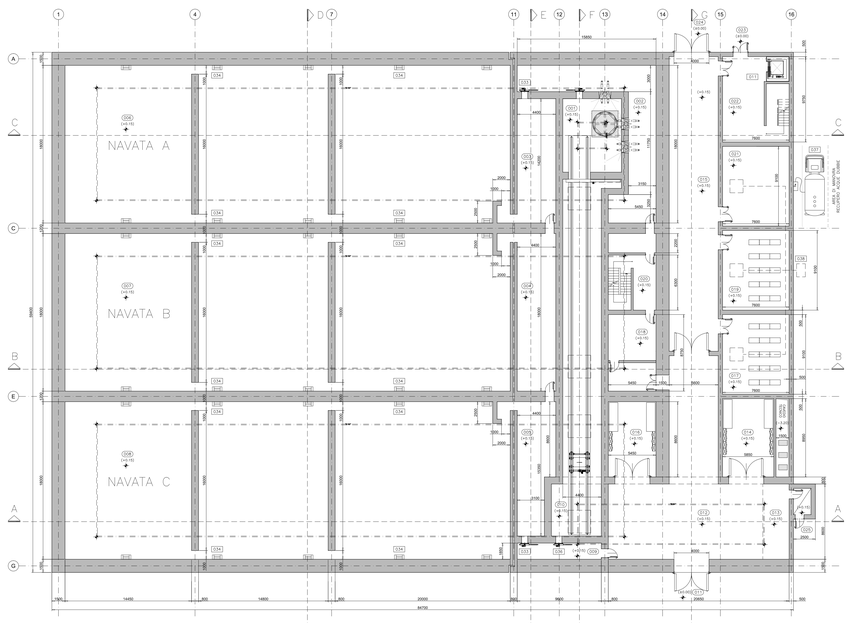

PIANTA PIANO TERRA

PIANTA CELLA A QUOTA +6.25

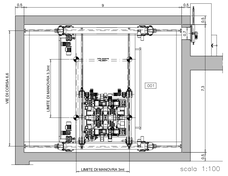

scala 1:100

PIANTA CELLA A QUOTA +3.99

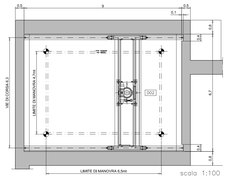

scala 1:100

PIANTA CELLLA A QUOTA +0,15

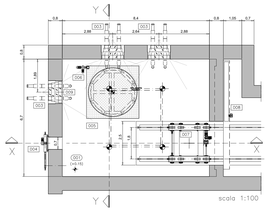

scala 1:100

LEGENDA LOCALI E AREE FUNZIONALI (000)

Quota	N°	Descrizione
−3,20	S01	LOCALE INTERRATO GALLERIA TECNICA
−3,20	S02	LOCALE SERBATOIO DI RECUPERO ACQUE DUBBIE
+0,15	001	CELLA SCHERMATA DI MANUTENZIONE
+0,15	002	AREA OPERATORI CELLA
+0,15	003	AREA AUSILIARIA DI NAVATA A
+0,15	004	AREA AUSILIARIA DI NAVATA B
+0,15	005	AREA AUSILIARIA DI NAVATA C
+0,15	006	AREA DI STOCCAGGIO (NAVATA A)
+0,15	007	AREA DI STOCCAGGIO (NAVATA B)
+0,15	008	AREA DI STOCCAGGIO (NAVATA C)
+0,15	009	CORRIDOIO DI ACCESSO SAS
+0,15	010	TUNNEL DI TRASFERIMENTO
±0,00	011	INGRESSO CARRABILE EDIFICIO
+0,15	012	AREA DI SCARICO E TRASFERIMENTO MANUFATTI
+0,15	013	AREA DI STOCCAGGIO PINZE DI PRESA
+0,15	014	MAGAZZINO PINZE 1
+0,15	015	AREA DI TRANSITO VETTORE DI TRASPORTO
+0,15	016	MAGAZZINO PINZE 2
+0,15	017	SALA QUADRI 1
+0,15	018	LOCALE TECNICO E DI PASSAGGIO
+0,15	019	SALA QUADRI 2
+0,15	020	CORRIDOIO – SCALA
+0,15	021	LOCALE UPS
+0,15	022	VANO SCALE DI INGRESSO
±0,00	023	INGRESSO PEDONALE
±0,00	024	USCITA CARRABILE EDIFICIO
±0,00	025	USCITA DI EMERGENZA SAS
+6,15	101	INGRESSO – USCITA AREA CONTROLLATA
+6,15	102	DOSIMETRIA
+6,15	103	SPOGLIATOIO FREDDO DONNE
+6,15	104	SPOGLIATOIO FREDDO UOMINI
+6,15	105	VANO SCALE INGRESSO UFFICI E VARCO ZONA CONTROLLATA
+6,15	106	SPOGLIATOIO CALDO DONNE
+6,15	107	SPOGLIATOIO CALDO UOMINI
+6,15	108	USCITA AREA CONTROLLATA
+6,15	109	VANO SCALE ZONA CONTROLLATA PIANO PRIMO
+6,15	110	VANO SCALE PER ACCESSO ZONA FILTRI
+6,15	111	MAGAZZINO CALDO 1
+6,15	112	MAGAZZINO CALDO 2
+6,15	113	UFFICIO 3
+6,15	114	WC
+6,15	115	CORRIDOIO ACCESSO UFFICI
+6,15	116	UFFICIO 2
+6,15	117	UFFICIO 1
+6,15	118	SALA CONTROLLO
+10,75	201	AREA DI MANUTENZIONE CARROPONTE NAVATA A
+10,75	202	AREA DI MANUTENZIONE CARROPONTE NAVATA B
+10,75	203	AREA DI MANUTENZIONE CARROPONTE NAVATA C
+10,75	204	LOCALE FILTRI DI ESTRAZIONE
+10,75	205	VANO SCALE PIANO SECONDO
+10,75	206	LOCALE VENTILATORI
+10,75	207	VANO SCALE PIANO SECONDO
+17,95	301	VANO SCALE PIANO COPERTURA
+17,95	302	CAVEDIO TECNICO IMPIANTO DI VENTILAZIONE DI MANDATA

COMPONENTI E SOTTOASSIEMI PRINCIPALI (000)

Pos.	Descrizione	Item	Pezzi
001	CARROPONTE CELLA DI MANUTENZIONE 30 ton	DW 001	XXX
002	MANIPOLATORE DI POTENZA	DW 002	
003	TELEMANIPOLATORE A PARETE	DW 003	
004	PORTA SCHERMATA DI ACCESSO A CELLA DI MAUTENZIONE	DW 004	
005	PIATTAFORMA ROTANTE	DW 005	
006	SISTEMA DI MOVIMENTAZIONE PIATTAFORMA ROTANTE	DW 006	
007	CARRELLO DI TRASFERIMENTO	DW 007	
008	PORTONE SAS	DW 008	
009	FINESTRA SCHERMATA	DW 009	
010	DALLE REMOVIBILI	DW 010	
011	ASCENSORE INGRESSO PRINCIPALE	DW 011	
013	CARROPONTE DI NAVATA 30 ton	DW 013	
014	BOTOLA MOTORIZZATA DI ACCESSO NAVATA	DW 014	
015	BOTOLA MOTORIZZATA DI ACCESSO A TUNNEL DI TRASFERMENTO	DW 015	
016	CARROPONTE DI TRASFERMENTO 30 ton	DW 016	
017	PORTA SCHERMATA DI ACCESSO A PASSERELLA CP CELLA	DW 017	
018	PASSERELLA CARROPONTE DI TRASFERIMENTO	DW 018	
019	PASSERELLA CARROPONTE CELLA DI MANUTENZIONE quota +7,75	DW 019	
020	PASSERELLA CARROPONTE DI NAVATA quota +14,25	DW 020	
021	BANCO FILTRANTE A–B–C VENTILAZIONE ARIA DI STOCCAGGIO	DW 021	
022	VALVOLE A SERRANDA CONDOTTA DI ASPIRAZIONE	DW 022	
023	BANCO FILTRANTE A–B VENTILAZIONE CELLA E TUNNEL	DW 023	
024	VENTILATORI A–B DI ASPIRAZIONE NAVATA A–B–C	DW 024	
025	VENTILATORI A–B DI ASPIRAZIONE TUNNEL	DW 025	
026	VENTILATORI A–B DI MANDATA NAVATA A–B–C	DW 026	
027	DEUMIDIFICATORI A–B	DW 027	
028	VALVOLE A SERRANDA CONDOTTA DI MANDATA	DW 028	
029	HVAC A–B	DW 029	
030	GRIGLIE DI ASPIRAZIONE	DW 030	
031	CAMINO DI USCITA IMPIANTI DI VENTILAZIONE	DW 031	
032	LAMPADE IMPIANTO DI ILLUMINAZIONE	DW 032	
033	PORTA SCHERMATA DI ACCESSO A LOCALE DI STOCCAGGIO	DW 033	
034	BOCCHETTE DI ASPIRAZIONE VENTILAZIONE DI NAVATA	DW 034	
035	PORTA SCHERMATA DI ACCESSO A TUNNEL DI TRASFERIMENTO	DW 035	
036	SERBATOIO DI RACCOLTA ACQUE DUBBIE 2mc	DW 036	
037	STAZIONE DI RECUPERO ACQUE DUBBIE	DW 037	
038	POMPA DI CALORE	DW 038	
039	BOCCHETTE DI MANDATA ARIA	DW 039	
040	VENTILATORI A–B DI ASPIRAZIONE AMBIENTE	DW 040	
041	BANCO FILTRANTE A–B VENTILAZIONE ASPIRAZIONE AMBIENTE	DW 041	

ELENCO ELABORATI CSA DI RIFERIMENTO

Codici	Titoli elaborati
DNDI 00018	CSA–Relazione descrittiva generale
DNDI 00022	CSA–Descrizione sistemi di movimentazione edificio tipo
DNDI 00030	CSA–Planimetria generale CSA
DNDI 00032	CSA–Piante edificio tipo
DNDI 00033	CSA–Sezioni edificio tipo
DNDI 00034	CSA–Prospetti edificio tipo
DNDI 00040	CSA–Schema generale impianto di ventilazione – edificio tipo
DNDI 00042	CSA–Schema funzionale carroponte e pinza navata tipo
DNDI 00043	CSA–Assieme generale carroponte (tipico)
DNDI 00044	CSA–Assieme pinze navata (tipico)
DNDI 00045	CSA–Assieme attrezzature accessorie edificio tipo (tipico)

depositonazionale
Scriviamo insieme un futuro più sicuro

REV.	DATA	DESCRIZIONE DELLA REV.	INCARICATO	COLLABORAZIONE	VERIFICA	APPROVAZIONE PROTTORE	AUTORIZZATO SO
Rev.	Date	Revision description	Prepared by	Cooperation	Checked by/Ver by	Approved by	Issued by
02	02/03/2018						

SOGIN

PROGETTO / Project: Deposito Nazionale
DI - INTERIM ALTA ATTIVITÀ

TITOLO / Title: Complesso Stoccaggio Alta attività - Piante edificio tipo

ESITO SORVEGLIANZA / Employer review
☒ POSITIVO / Approved
☐ NEGATIVO / Not approved
☐ COME CORRETTO / Revised
☐ PER INFORMAZIONE / For information only

SCALA / Scale: 1:200
DIN. N. / Dwg. N.: DN DI 00032
LIVELLO / Level: P
FORMATO / Size: 841x1471
REV. N. / Rev. No.: D
RESPONSABILE / Responsible: DEN
FOGLIO / Sheet: 1
DI / Of: 1
SOSTITUISCE IL / Replaces dwg no.: XX XX XXXXX
NOME FILE / File name: DN DI 00032 - CSA - Piante edificio tipo.dwg

Livello di Categorizzazione: Pubblico, Interno, Controllato, Ristretto – riproduzione vietata
Il presente elaborato è di proprietà di Sogin S.p.A. E' fatto divieto a chiunque di procedere, in qualsiasi modo e sotto qualsiasi forma, alla sua riproduzione, anche parziale, ovvero di divulgare a terzi qualsiasi informazione in merito, senza autorizzazione rilasciata per scritto da Sogin S.p.A.